

Informe de cultivo semana del 19 al 24 de septiembre de 2022

Estado del perfil hídrico

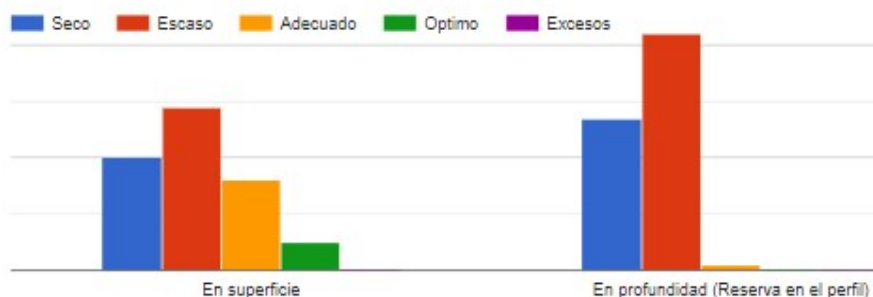

Situación por localidad

Localidad	Lluvias (mm) de esta semana	Situación del perfil hídrico		Localidad	Lluvias (mm) de esta semana	Situación del perfil hídrico	
		En superficie	En profundidad			En superficie	En profundidad
Acevedo	1	Seco	Seco	Las Rosas	15	Adecuado	Escaso
Alcorta	6	Escaso	Seco	Lincoln	0	Seco	Escaso
Aldao	15	Escaso	Seco	Los Cardos	15	Adecuado	Escaso
Armstrong	20	Adecuado	Escaso	Maciel	11	Escaso	Seco
Arrecifes	1	Seco	Seco	Maggiolo	20	Escaso	Escaso
Arroyo Dulce	5	Seco	Escaso	Maizales	11	Seco	Escaso
Arteaga	16	Adecuado	Seco	Marcos Juárez	20	Adecuado	Escaso
Ascencion	3	Seco	Escaso	María Juana	8	Escaso	Escaso
Ataliva	3	Escaso	Escaso	Monte Buey	25	Adecuado	Escaso
Balnearia	0	Seco	Escaso	Montes de Oca	15	Adecuado	Escaso
Bell Ville	20	Adecuado	Escaso	Nogoya	10	Escaso	Seco
Bigand	12	Escaso	Seco	Pergamino	3	Seco	Escaso
Bombal	6	Seco	Seco	Piamonte	30	Optimo	Escaso
Bragado	0	Escaso	Escaso	Pilar (Cordoba)	10	Escaso	Escaso
Calchin	0	Seco	Seco	Pujato	10	Escaso	Seco
Cañada de Gómez	15	Escaso	Escaso	Rueda	5	Seco	Seco
Cañada Rica	5	Escaso	Seco	Salto Grande	11	Escaso	Escaso
Cañada Rosquin	10	Adecuado	Escaso	San Francisco	4	Escaso	Escaso
Carmen del Sauce	11	Seco	Escaso	San Genaro	8	Escaso	Escaso
Carrizales	0	Seco	Seco	San Jorge	12	Escaso	Seco
Cerrito	17	Optimo	Adecuado	San Martín de las Escobas	0	Adecuado	Escaso
Chabas	12	Seco	Escaso	Sanford	15	Adecuado	Escaso
Chañar Ladeado	0	Adecuado	Seco	Santa Clara de Saguier	4	Escaso	Escaso
Clucellas	4	Escaso	Escaso	Santa Teresa	6	Seco	Escaso
Coronel Arnold	10	Seco	Escaso	Sastre	0	Escaso	Seco
Crespo	18	Optimo	Escaso	Serodino	12	Escaso	Seco
El Tío	1	Seco	Seco	Totoras	15	Escaso	Seco
Elortondo	12	Adecuado	Escaso	Villa Amelia	10	Escaso	Seco
Firmat	9	Seco	Seco	Villa Ascasubi	2	Escaso	Escaso
Fuentes	15	Escaso	Seco	Villa Eloisa	22	Adecuado	Seco
Godeken	20	Adecuado	Escaso	Villa María	25	Escaso	Seco
Guaqueay	24	Optimo	Escaso	Villa Mugueta	9	Escaso	Seco
Humberto primo	5	Escaso	Escaso	Wenceslao Escalante	22	Optimo	Escaso
Humboldt	27	Adecuado	Escaso	Zavalla	10	Escaso	Seco
Justo Daract (San Luis)	4	Seco	Escaso				

INFORME DE CULTIVO

Trigo

Localidad	Estado general del cultivo	¿Se han secado (pulverizado) lotes por bajas expectativas de rendimiento? Si la respuesta es sí, ¿que porcentaje del área?	Estado fenológico	Plagas						Enfermedades				
				Pulgón verde	Arañuela	Gorgojo del macollo	Isoca militar verdader	Chinchies	Oruga militar tardía	Mancha amarilla	Roya amarilla	Roya anaranjada	Septoriosis	Bacteriosis
Acevedo	Malo	10%	33 (3º nudo detectable)							X				
Alcorta	Regular	no	31 (1º nudo detectable)											
Aldao	Regular	no	41 (Vaina de la hoja bandera extendida)							X				
Armstrong	Regular	5%	37 (Hoja bandera visible)							X	X	X		
Arrecifes	Regular	10%	21 (Un tallo principal y un macollo)	X										
Arroyo Dulce	Malo	5%	32 (2º nudo detectable)							X				
Arteaga	Regular	no	33 (3º nudo detectable)		X									X
Ascencion	Malo	no	33 (3º nudo detectable)											
Ataliva	Regular	no	51 (Primeras espiguillas visibles)										X	
Balnearia	Malo	no	45 (Infloresc. en mitad de la vaina de la HB)											
Bell Ville	Regular	no	33 (3º nudo detectable)							X		X		X
Bigand	Malo	no	32 (2º nudo detectable)											
Bombal	Malo	no	32 (2º nudo detectable)											
Bragado	Regular	no	31 (1º nudo detectable)											
Calchin	Malo	25%	37 (Hoja bandera visible)							X				
Cañada de Gómez	Regular	no	45 (Infloresc. en mitad de la vaina de la HB)											
Cañada Rica	Malo	no												
Cañada Rosquin	Regular	no	37 (Hoja bandera visible)		X	X				X	X	X	X	X
Carmen del Sauce	Regular	no	37 (Hoja bandera visible)											
Carrizales	Malo	no	33 (3º nudo detectable)											
Cerrito	Bueno	no	51 (Primeras espiguillas visibles)				X			X	X	X		
Chabas	Regular	no	37 (Hoja bandera visible)											
Chañar Ladeado	Regular	no	33 (3º nudo detectable)					X		X				X
Clucellas	Regular	no	45 (Infloresc. en mitad de la vaina de la HB)											
Coronel Arnold	Regular	no	32 (2º nudo detectable)											
Crespo	Bueno	no	37 (Hoja bandera visible)	X					X	X	X			
El Tío	Malo	20%	41 (Vaina de la hoja bandera extendida)											
Elortondo	Regular	no	33 (3º nudo detectable)							X				
Fimat	Regular	no	37 (Hoja bandera visible)											
Fuentes	Malo	no	33 (3º nudo detectable)							X			X	
Godeken	Regular	no	33 (3º nudo detectable)											
Gualedguay	Bueno	no	37 (Hoja bandera visible)								X	X	X	
Humberto primo	Regular	no	41 (Vaina de la hoja bandera extendida)	X						X		X		
Humboldt	Regular	no	32 (2º nudo detectable)				X				X			
Justo Daract (San Luis)	Regular	no	25 (Un tallo principal y cinco macollos)	X						X				
Las Rosas	Bueno	no	33 (3º nudo detectable)							X				
Lincoln	Regular	no	31 (1º nudo detectable)											
Los Cardos	Regular	no	37 (Hoja bandera visible)							X			X	X
Maciel	Regular	no	37 (Hoja bandera visible)							X				
Maggiolo	Malo	no	32 (2º nudo detectable)											
Maizales	Regular	no	37 (Hoja bandera visible)							X				
Marcos Juarez	Regular	5%	33 (3º nudo detectable)		X					X				
María Juana	Malo	no	45 (Infloresc. en mitad de la vaina de la HB)											
Monte Buey	Bueno	no	33 (3º nudo detectable)		X			X			X	X		
Montes de Oca	Bueno	no	37 (Hoja bandera visible)											
Nogoya	Regular	no	33 (3º nudo detectable)							X				
Pergamino	Regular	no	33 (3º nudo detectable)	X						X				
Piamonte	Bueno	no	39 (Ligula de hoja bandera visible)			X				X		X	X	
Pilar (Cordoba)	Regular	no	49 (Primeras aristas visibles)								X	X		
Pujato	Regular	no	31 (1º nudo detectable)	X						X			X	
Rueda	Malo	20%	31 (1º nudo detectable)											
Salto Grande	Regular	no	32 (2º nudo detectable)											
San Francisco	Regular	no	37 (Hoja bandera visible)											
San Genaro	Regular	no	33 (3º nudo detectable)		X	X				X				
San Jorge	Regular	5%	41 (Vaina de la hoja bandera extendida)											
San Martín de las Esc	Regular	no	25 (Un tallo principal y cinco macollos)											
Sanford	Regular	no	37 (Hoja bandera visible)	X						X				
Santa Clara de Saguie	Regular	no	37 (Hoja bandera visible)											
Santa Teresa	Malo	3%	37 (Hoja bandera visible)							X			X	
Sastre	Regular	no	31 (1º nudo detectable)							X				
Serodino	Regular	no	32 (2º nudo detectable)							X		X	X	
Totoras	Regular	no	37 (Hoja bandera visible)											
Villa Amelia	Regular	no	37 (Hoja bandera visible)							X				
Villa Eloisa	Regular	10%	37 (Hoja bandera visible)											
Villa María	Regular	no	37 (Hoja bandera visible)	X	X									
Villa Mugueta	Malo	no	37 (Hoja bandera visible)											
Wenceslao Escalante	Regular	5%	27 (Un tallo principal y siete macollos)									X		
Zavalla	Malo	no	32 (2º nudo detectable)	X		X				X				

INFORME DE CULTIVO

Arveja

Estado general del cultivo

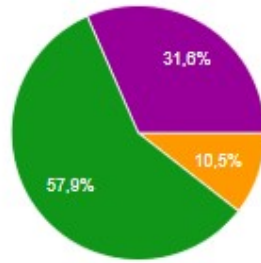

Localidad	Estado general del cultivo	Plagas y enfermedades				
		Pulgón de la arveja	Tirps	Gusanos cortadores	Pulgón verde del duraz.	Antracnosis / Ascochyta pisi
Acevedo	Regular	x				
Arrecifes	Bueno	x		x		x
Arroyo Dulce	Malo	x				
Ascencion	Malo					
Bigand	Regular					
Cañada Rica	Regular	x	x	x		x
Carmen del Sauce	Regular	x	x	x		
Crespo	Bueno	x				
Elortondo	Regular	x				
Fuentes	Malo					
Maizales	Regular	x	x	x		
Maria Juana	Malo					
Montes de Oca	Regular					
Pergamino	Regular	x				
Rueda	Malo	x	x			x
San Genaro	Regular	x			x	
Santa Teresa	Regular	x			x	
Villa Amelia	Regular	x	x			
Zavalla	Malo					

Maíz Temprano

Localidad	% de avance de siembra	De seguir las condiciones de falta de lluvias ¿Que porcentaje de la superficie prevista originalmente para este cultivo pasaría a...?		Localidad	% de avance de siembra	De seguir las condiciones de falta de lluvias ¿Que porcentaje de la superficie prevista originalmente para este cultivo pasaría a...?	
		Maíz tardío	Otro cultivo			Maíz tardío	Otro cultivo
Acevedo	0	90%	10%	Justo Daract (San Luis)	0	100%	
Alcorta	0	70%	70%	Las Rosas	0	20%	10%
Aldao	5	30%	70%	Lincoln	0	80%	20%
Armstrong	5	30%	10%	Los Cardos	50	20%	10%
Arrecifes	0	90%	10%	Maciel	5	30%	60%
Arroyo Dulce	0	80%	20%	Maggiolo	2	60%	20%
Arteaga	5	50%	20%	Maizales	0	80%	20%
Ascension	0	70%	30%	Marcos Juarez	15	40%	10%
Ataliva	20	50%	30%	Maria Juana	5	70%	30%
Balnearia	0	70%	40%	Monte Buey	10	60%	0%
Bell Ville	3	20%	30%	Montes de Oca	10	30%	
Bigand	0	60%	20%	Nogoya	55	70%	30%
Bombal	0	80%	20%	Pergamino	0	80%	20%
Bragado	0	50%	30%	Piamonte	60	10%	0%
Calchin	0	100%		Pilar (Cordoba)	0	90%	10%
Cañada de Gómez	3	90%	10%	Pujato	0	80%	20%
Cañada Rica				Rueda	0	50%	50%
Cañada Rosquin	25	40%	20%	Salto Grande	0	60%	40%
Carmen del Sauce	0	80%	20%	San Francisco	2	70%	30%
Carrizales	3	90%	10%	San Genaro	10	50%	50%
Cerrito	90	0%	0%	San Jorge	20	60%	20%
Chabas	0	70%	30%	San Martín de las Escobas	20	50%	50%
Chañar Ladeado	0	10%	20%	Sanford	10	60%	40%
Clucellas	2	80%	20%	Santa Clara de Saguier	10	70%	30%
Coronel Arnold	0	100%		Santa Teresa	0	90%	
Crespo	85	20%	10%	Sastre	5	30%	70%
El Tio	0	90%	10%	Serodino	5	60%	40%
Elortondo	10	80%	20%	Totoras	5	60%	20%
Firmat	0	30%	40%	Villa Amelia	0	100%	
Fuentes	0	100%		Villa Eloisa	0	70%	10%
Godeken	0	40%	10%	Villa Maria	0	80%	20%
Gualeguay	80			Villa Mugueta	0	80%	20%
Humberto primo	60	40%	60%	Wenceslao Escalante	1	60%	20%
Humboldt	70	20%	10%	Zavalla	0	80%	20%

INFORME DE CULTIVO

Girasol

Localidad	% de avance de siembra	¿Como ha sido la implantación ?
Acevedo	0	
Alcorta	0	
Arrecifes	0	
Ataliva	100	Muy buena
Bigand	0	
Cañada Rosquin	100	Muy buena
Carmen del Sauce	0	
Cerrito	95	Buena
Chabas	0	
Coronel Arnold	0	
Crespo	60	Muy buena
El Tio	0	Mala
Fuentes	0	
Humberto primo	90	Muy buena
Humboldt	100	Buena
Justo Daract (San Luis)	0	
Las Rosas	5	Buena
Lincoln	0	
Los Cardos	75	Buena
Maizales	0	
Marcos Juarez	15	Buena
Montes de Oca	0	
Pergamino	0	
Piamonte	60	Buena
Pilar (Cordoba)	0	
Rueda	0	
San Genaro	5	Buena
San Jorge	50	
San Martín de las Escobas	30	Regular
Santa Teresa	0	
Sastre	90	Buena
Serodino	0	
Villa Amelia	0	
Villa Maria	0	
Villa Mugueta	0	
Zavalla	0	

Calidad de semilla de soja

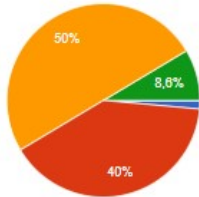

Localidad	¿Como es en general, la calidad de la semilla de soja?	Localidad	¿Como es en general, la calidad de la semilla de soja?
Acevedo	Buena	Las Rosas	Muy buena
Alcorta	Buena	Lincoln	Buena
Aldao	Muy buena	Los Cardos	Muy buena
Armstrong	Muy buena	Maciel	Muy buena
Arrecifes	Muy buena	Maggiolo	Buena
Arroyo Dulce	Muy buena	Maizales	Muy buena
Arteaga	Buena	Marcos Juarez	Buena
Ascencion	Buena	Maria Juana	Buena
Ataliva	Excelente	Monte Buey	Buena
Balnearia	Buena	Montes de Oca	Buena
Bell Ville	Regular	Nogoya	Muy buena
Bigand	Buena	Pergamino	Muy buena
Bombal	Buena	Piamonte	Muy buena
Bragado	Buena	Pilar (Cordoba)	Buena
Calchin	Buena	Pujato	Buena
Cañada de Gómez	Buena	Rueda	Buena
Cañada Rosquin	Buena	Salto Grande	Regular
Carmen del Sauce	Muy buena	San Francisco	Buena
Carrizales	Buena	San Genaro	Buena
Cerrito	Buena	San Jorge	Buena
Chabas	Muy buena	San Martín de las Escob	Muy buena
Chañar Ladeado	Muy buena	Sanford	Regular
Clucellas	Muy buena	Santa Clara de Saguier	Buena
Coronel Arnold	Muy buena	Santa Teresa	Buena
Crespo	Buena	Sastre	Muy buena
El Tío	Muy buena	Serodino	Buena
Elortondo	Muy buena	Totoras	Buena
Firmat	Muy buena	Villa Amelia	Buena
Fuentes	Muy buena	Villa Ascasubi	Muy buena
Godeken	Muy buena	Villa Eloisa	Muy buena
Gualeguay	Muy buena	Villa María	Muy buena
Humberto primo	Buena	Villa Mugueta	Muy buena
Humboldt	Buena	Wenceslao Escalante	Buena
Justo Daract (San Luis)	Regular	Zavalla	Regular